Curso

Gestoria Nautica

-Inicio inmediato-

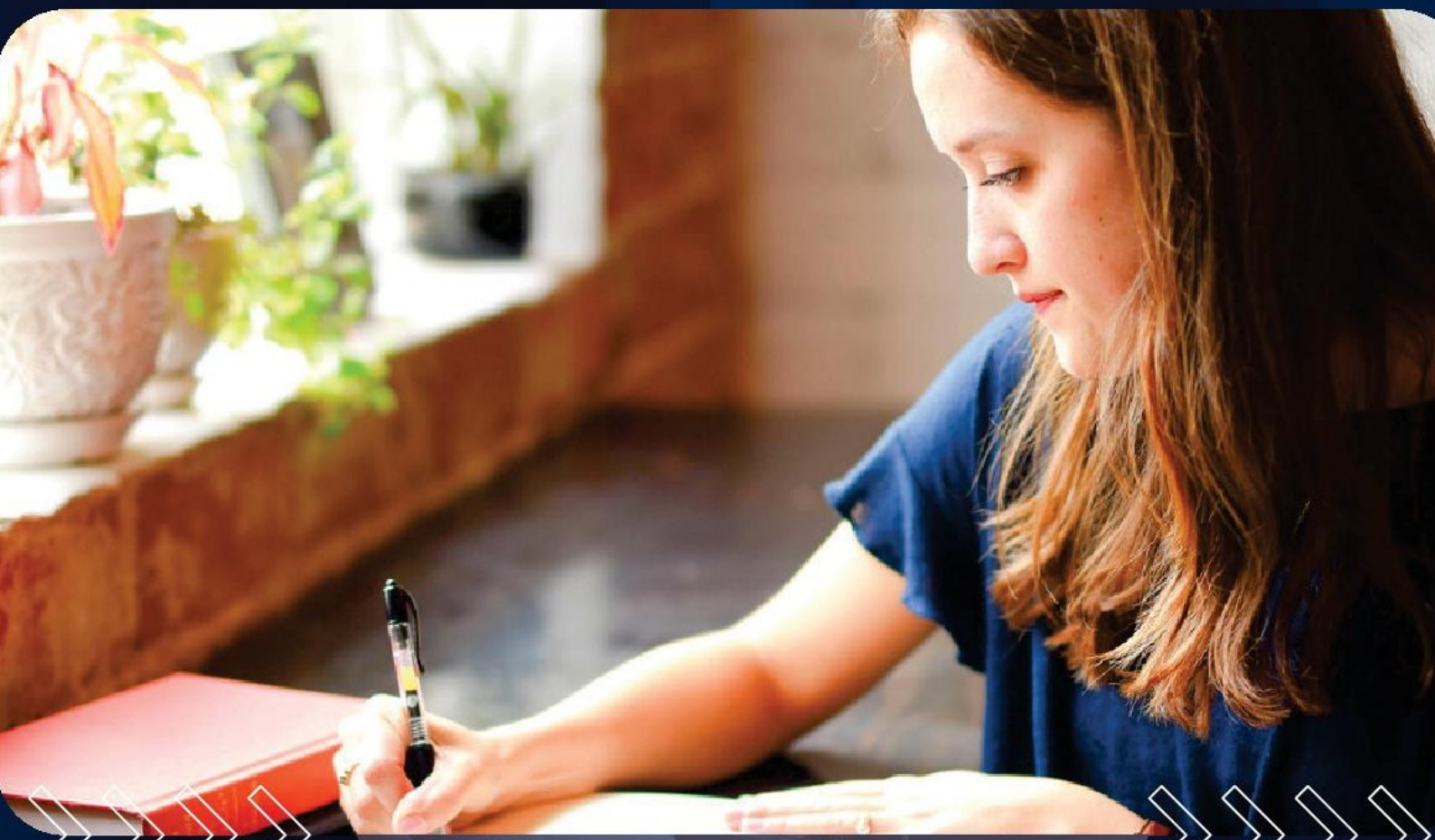

Plan de estudio

OBJETIVO

Capacitarse para trabajar en una concesionaria o de manera independiente.
Conocer la documentación y los formularios que se deben presentar.
Prestar servicio de seguimiento de trámites
Brindar asesoramiento sobre los requisitos de cada trámite.

DESTINATARIOS

El gestor náutico, de manera general, conoce la documentación y los formularios vinculados a las embarcaciones, desde una perspectiva jurídica. Se capacita, por medio de clases teóricas y prácticas, para asesorar, realizar y resolver problemas y trámites

Modalidad 100% ONLINE

AULA VIRTUAL

Disponible los 365 días del año, las 24 hs. Podés ingresar desde cualquier dispositivo, en tu casa, en el trabajo o donde quieras.

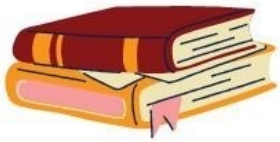

MATERIAL DE ESTUDIO

Podés estudiar el material desde el Aula virtual, descargarlo o imprimirlo.

DOCENTES PROFESIONALES

La capacitación tiene como tutor un Docente experimentado en la materia, quien te asistirá y ayudará durante todo el proceso de aprendizaje.

DURACIÓN

Dependará del ritmo de estudio del alumno.
Son 5 unidades, se estima un promedio de 30 dias.
Tendra Habilitado el Curso por el Periodo de 6 Meses para Realizarlo.

PLAN DE ESTUDIOS

Unidad 1

*PNA : Descripción/Funciones/Estructura Orgánica.
*Registro Nacional de Buques.
*Matriculaciones.
*Procedimiento para determinar tonelaje.
*Dimensiones, Estructuras y definición de un buque.
*Partes de la embarcación.

Unidad 2

*Disposiciones Generales.
*Matricula Nacional.
1-Buques y Artefactos de 10 o mas toneladas.
2-Buques y Artefactos de 2 a 9 toneladas.
3-Buques de 2 o mas toneladas y que cuyo propietario sean del estado nacional, provincial o municipal (buques fiscales).
*Registro especial de Yates de 2 o mas toneladas destinados al deporte nautico, recreo o actividades vinculadas.
*Formulario N1 : Inscripciones buques de 10 o mas toneladas en matricula mercante Nacional.
*Formulario N2: inscripciones de buques de 2 a 9 toneladas matricula mercante nacional 2 y 3 agrupación y registros especial de Yates (cualquier tonelaje).
*Formulario N3: transferencia buque de 2 a 9 toneladas con matricula mercante nacional 2 y 3 y registro especial de yates.

Unidad 3

*Formulario 4 : Cambio o retiro de motor.
*Formulario 5: cambio de nombre o actividad.
*Formulario 6: cambio de nombre o agrupacion.
*Formulario 7: certificado de estado dominial.
*Formulario 7a: certificado de inhibicion general de bienes.
*Formulario 8: duplicado de certificado de matricula.
*Formulario 9: ficha de datos de personas fisicas.
*Formulario 10: fincha de datos de personas juridicas.
*Formulario 12: tranferencia de buques de 10 o mas toneladas.
*Formulario 14 : solicitud de inscripcion de prendas.
*Formulario 17: solicitud de constancia de matricula.

DÍAS Y HORARIOS FLEXIBLES

Vos decidís cuando estudiar en función de tus tiempos libres, tus días y horarios disponibles.

ORIENTADO AL MERCADO LABORAL

Basado y actualizado en función de los requerimientos del Mercado laboral. Totalmente práctico para que sepas qué hacer y cómo hacerlo en cada situación que se te presente.

CERTIFICADO

Una vez finalizada la cursada, podrás descargar una certificación Digital que acredita los conocimientos Adquiridos.

Unidad 4

*Definicion para la identificacion de buques mercantes y embarcaciones deportivas.
*tipos de busques : definicion.
*Servicios : definicion.
*Explotacion ; especifica.
*Tipos de embarcaciones deportivas.
-Tasa fija anual.
*Certificado nautico deportivo.
*Duplicado de certificados nauticos deportivos.
*Autorizacion de conduccion de embarcaciones deportivas ajenas.
*Declaratoria de herederos.
*Instrumental nautico.

Unidad 5

*Tasas de embarcaciones.
*ARBA.
*Rentas.
*Formularios.
*Instructivos.

www.graduarteya.net
GraduarteYA
011-65552165
info@graduarteya.net
GraduarteYA