Curso

Gestoria Judicial y Tribunalicia

-Inicio inmediato-

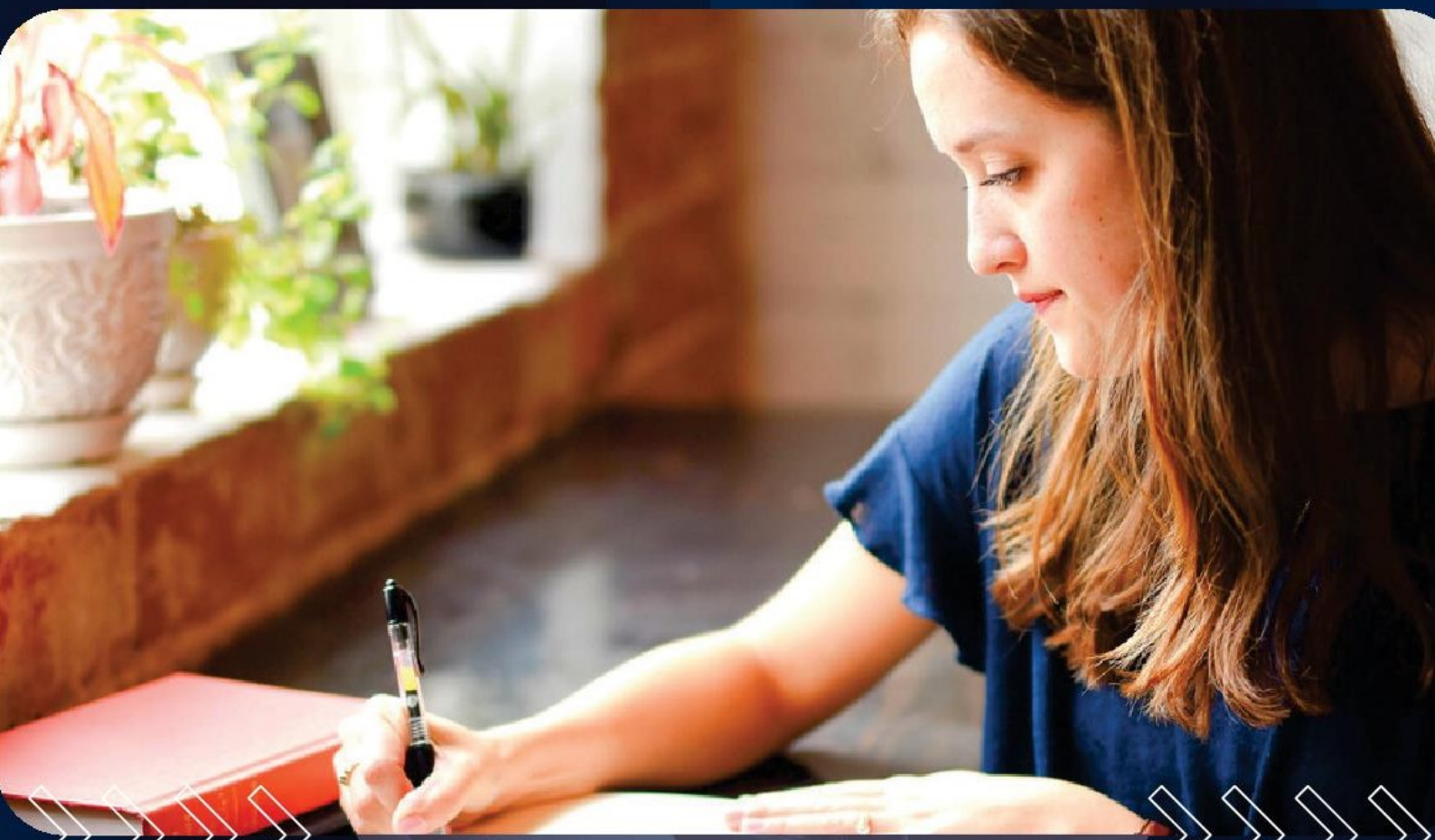

Plan de estudio

OBJETIVO

Que los alumnos se adentren en cuestiones fundamentales que hacen a la práctica tribunalicia y gestión de tareas en el campo jurídico a los fines de adquirir mayores recursos técnicos y prácticos.

DESTINATARIOS

Está dirigido a particulares, empleados de inmobiliarias, auxiliares jurídicos, mandatarios, Gestores y estudiantes de carreras afines que quieran obtener un primer aproximamiento al procedimiento judicial.

Modalidad 100% ONLINE

AULA VIRTUAL

Disponible los 365 días del año, las 24 hs. Podés ingresar desde cualquier dispositivo, en tu casa, en el trabajo o donde quieras.

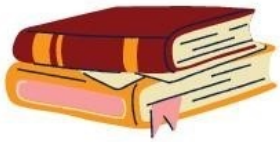

MATERIAL DE ESTUDIO

Podés estudiar el material desde el Aula virtual, descargarlo o imprimirlo.

DOCENTES PROFESIONALES

La capacitación tiene como tutor un Docente experimentado en la materia, quien te asistirá y ayudará durante todo el proceso de aprendizaje.

DURACIÓN

Dependará del ritmo de estudio del alumno.
Son 6 unidades, se estima un promedio de 30 dias.
Tendra Habilitado el Curso por el Periodo de 6 Meses Para Realizarlo.

PLAN DE ESTUDIOS

Unidad 1

*El Derecho.
*Concepto de derecho.
*Fuentes de Derecho.
*Derecho Subjetivo y Derecho objetivo.
Derecho Público y Derecho Privado, diferentes ramas de los mismos.
*Legislación vigente: Derecho de fondo. Derecho de forma, diferencias entre ambos. La Organización de Justicia en la República Argentina. Reforma del Código Civil (Unificación con el código comercial).

Unidad 2

*Iniciación de un juicio.
*Nociones Generales.
*Etapas Previas a la Iniciación de un Juicio.
*Mediación. Mediación Familiar. Conciliación Laboral. SECLO. Acuerdo espontaneo conciliatorio. Iniciación del proceso en el Fuero Civil y Laboral. Modelo de Formularios.

Unidad 3

*Principios y Nociones del Derecho Civil.
*Concepto. Evolución del Derecho.
*Contenido del Derecho Civil. La Ley Civil. Caracteres. Clasificación.
*Formación y Sanción de una Ley.
*Orden Público.
*Elementos de la Relación Jurídica.
*Personas.
*Persona Física y Persona Jurídica.
*Atributos de la Persona: Nombre, Capacidad. Estado. Domicilio. Patrimonio.

Unidad 4

*Actos Jurídicos.*Teoría de los Hechos y actos Jurídicos.*Elementos esenciales y accidentales.*Actos Ilícitos.*Formas de los Actos Jurídicos: Escrituras Públicas.*Instrumentos Públicos y privados.

DÍAS Y HORARIOS FLEXIBLES

Vos decidís cuando estudiar en función de tus tiempos libres, tus días y horarios disponibles.

ORIENTADO AL MERCADO LABORAL

Basado y actualizado en función de los requerimientos del Mercado laboral. Totalmente práctico para que sepas qué hacer y cómo hacerlo en cada situación que se te presente.

CERTIFICADO

Una vez finalizada la cursada, podrás descargar una certificación Digital que acredita los conocimientos Adquiridos.

Unidad 5

*Proceso civil (Parte 1).
*Como se tramita un Juicio Civil.
*Definición de Procedimiento. Características.
*Código de Procedimientos en lo Civil. Competencia.
*Partes que intervienen en un juicio.
*Representación. Rebeldía.
*Actos Procesales, Demanda.
*Contestación de Demanda.
*Audiencias. Recursos.
*Finalización del Proceso.

Unidad 6

*Proceso Civil (parte 2).
*Tipos de Procesos, Ordinarios, Sumarios y Sumarísimos.
*Demanda, parte de la demanda. Excepciones.
*Modo de Contestación de Demanda.
*Reconvención. Prueba: medios y plazos.
*Conclusión del juicio.
*Juicios Ejecutivos.

Unidad 7

*Derecho laboral.
*Contenido. Fuentes. Principios.
*Ley del Contrato de Trabajo.
*Sujetos y Elementos en el Contrato de Trabajo. ART.
*Modalidades del Contrato de trabajo.
*Contrato por tiempo indeterminado.
*Contratos a Plazo. Pasantías.
*Remuneración. Beneficios Sociales.
*Conceptos remunerativos y no remunerativos.
*SAC. Descanso. Vacaciones. Licencias.
*Extinción del contrato de trabajo. Causas.
*Despido. Indemnización.

Unidad 8

*Derecho de familia.
*Concepto. Familias ensambladas.
*Función. Naturaleza.
*Procedimiento en juicios de familia.
*Acto Jurídico de Familia.
*Estado de Familia. Título de estado.
*Matrimonio. Ley de Matrimonio Igualitario.
*Regímenes patrimoniales Divorcio Vincular: Por Presentación Conjunta. Divorcio Contradictorio.
*Modelos de Demanda.
*GLOSARIO: DICCIONARIO JURIDICO.
*PRACTICA FORENSE: Con más de 30 escritos judiciales que incluyen modelos de demandas civiles y laborales, telegramas, cédulas, oficios, escritos, mandamiento de intimación y pago.

www.graduarteya.net
GraduarteYA
011-65552165
info@graduarteya.net
GraduarteYA