Curso

Ciudadania Italiana

-Inicio inmediato-

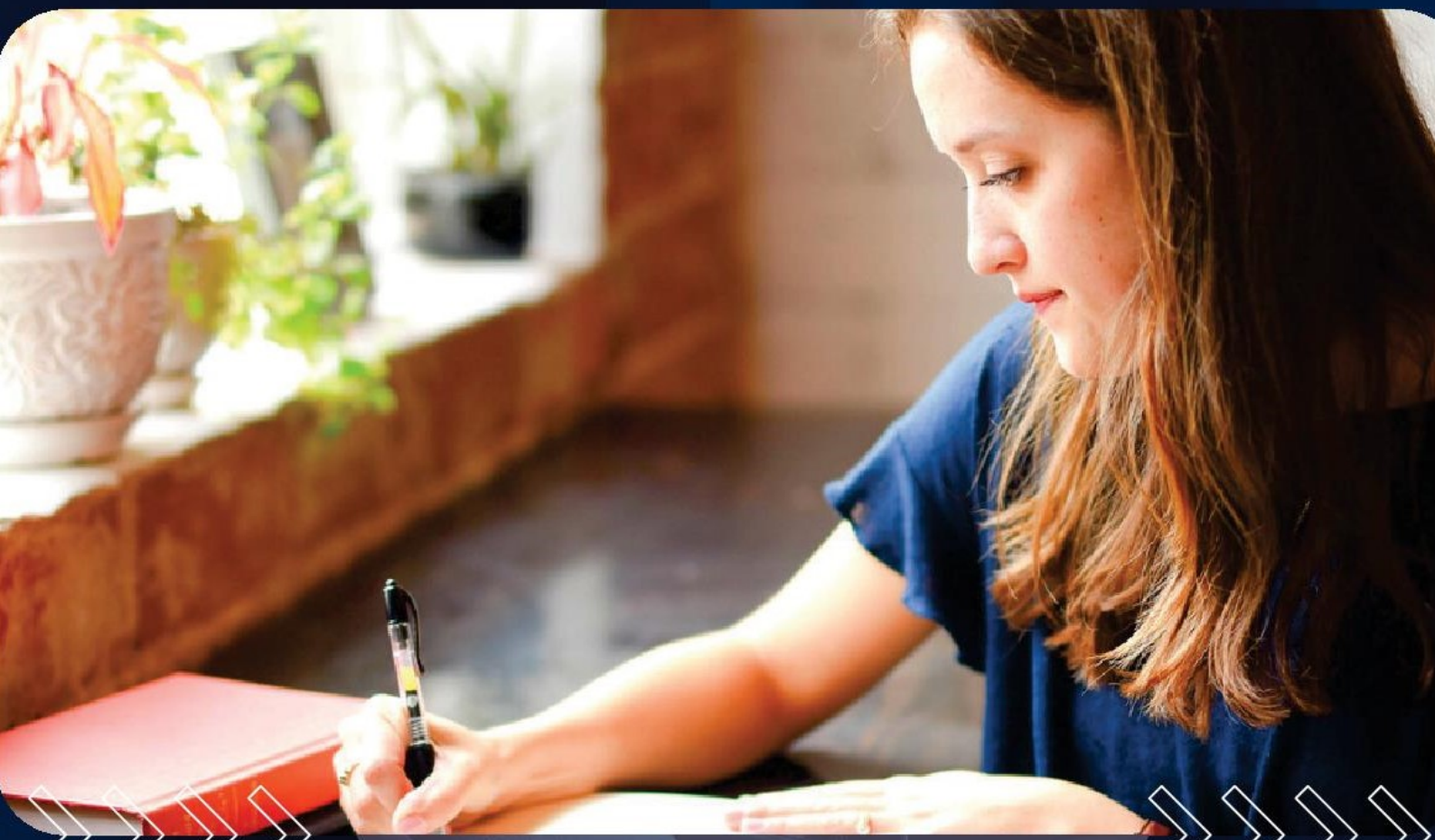

Plan de estudio

OBJETIVO

DESTINATARIOS

Modalidad 100%
ONLINE

AULA VIRTUAL

Disponible los 365 días del año, las 24 hs. Podés ingresar desde cualquier dispositivo, en tu casa, en el trabajo o donde quieras.

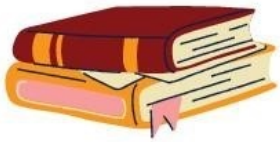

MATERIAL DE ESTUDIO

Podés estudiar el material desde el Aula virtual, descargarlo o imprimirlo.

DOCENTES PROFESIONALES

La capacitación tiene como tutor un Docente experimentado en la materia, quien te asistirá y ayudará durante todo el proceso de aprendizaje.

DURACIÓN

Dependará del ritmo de estudio del alumno.
Son 8 unidades mas un extras, se estima un promedio de 30 dias.
Tendra Habilitado el Curso por el Periodo de 6 Meses Para Realizarlo.

PLAN DE ESTUDIOS

Unidad 1

*Introducción, ius sanguinis y ius solis.
*Requisitos para acceder a la ciudadanía italiana.
*Casos de ancestros Imperio Austrohúngaro.

Unidad 2

*Ciudadanía por vía materna.
*Vía judicial, distintos supuestos.
*Trámite hijos de ciudadanos italianos.

Unidad 3

*Confección de la carpeta. Documentos a presentar, requisitos, trámite, demora.
*Genealogía, distintos medios de localización de datos de ancestros.

Unidad 4

*Certificado de no naturalización.
*Paso a paso del trámite, requisitos, y documentos que se solicita.
*Sentencias de divorcio y de adopción, requerimientos de presentación de este tipo de documentos.

DÍAS Y HORARIOS FLEXIBLES

Vos decidís cuando estudiar en función de tus tiempos libres, tus días y horarios disponibles.

ORIENTADO AL MERCADO LABORAL

Basado y actualizado en función de los requerimientos del Mercado laboral. Totalmente práctico para que sepas qué hacer y cómo hacerlo en cada situación que se te presente.

CERTIFICADO

Una vez finalizada la cursada, podrás descargar una certificación Digital que acredita los conocimientos Adquiridos.

Unidad 5

*Rectificación y control de actas.
*Vía administrativa y judicial de rectificación.
*Información sumaria.
*Tipos de errores en las actas.
*Traducción, distintos tipos.

Unidad 6

*Ciudadanía italiana desde Italia.
*Paso a paso del trámite y requisitos para cada presentación.

Unidad 7

*Turnos en los Consulados.
*Distintas modalidades.
*Instructivo de como solicitar un turno.

Unidad 8

*Preguntas frecuentes.
*Juicio por falta de turno y vía materna.
*Inscripción en el A.I.R.E.

www.graduarteya.net
GraduarteYA
011-65552165
info@graduarteya.net
GraduarteYA